

# Actividades de Trabajo en Equipo y Turismo 2019



**Las empresas hoy cada día mas competitivas necesitan empleados y socios motivados que ayuden a lograr los objetivos económicos y aspiracionales de las mismas.**

**Esta competitividad hace que muchas veces los equipos de trabajos pierdan la confianza, la paz y la energía, no pudiendo cumplir así las metas provocando cuadros de estrés, descontento y rivalidades internas que finalmente terminan en el aumento de costos, enfermedades, despidos y retiros.**

**Team Building entrega hoy una solución para lograr que sus equipos de trabajo aumenten su nivel de fidelización hacia la empresa, mejoren los lazos de integración en momentos de crisis y cambios, donde reforzarán el trabajar unidos por metas comunes y personales al ser expuestos a nuestros circuitos de actividades outdoors, donde se realizan pruebas físicas, mentales, destrezas manuales y artísticas en formatos recreativos y competitivos de diferentes niveles de dificultad.**

**El programa de actividades tiene la propiedad de que todas las personas, en forma de equipos o como un solo equipo, pasan por cada una de las pruebas, es una actividad muy dinámica, de gran calidad de integración y deja a los clientes con un alto índice de satisfacción. La actividad completa puededurar desde 1 hora a 8 horas, podemos ajustarnos a sus necesidades.**



# Actividades para elegir según el objetivo.

Puedes elegir una o varias actividades para realizar con tu grupo y así lograr tus metas.  
Dentro de las actividades que actualmente se operan están:

## PRUEBAS

Puzzle de la empresa  
Geo Cabalgatas  
Geo Cooking  
Pintura “El Rostro del la Empresa”  
Tiro al blanco  
Balance  
Búsqueda del Tesoro  
Los Pilares de nuestra Empresa  
El Corredor Internacional  
Buggies  
Paintball Tradicional  
Paintball de Guerrilla  
Montaña / Trekking

Ski de Montaña\*  
Kayak de Travesía\*  
Kayak Sit on Top\*  
Mountainbike  
Observación flora y fauna  
Pesca Deportiva\*  
Mirando las Estrellas  
Gymkana  
Urbanatlón  
El Rescate  
Coaching  
Actividades en Viña\*  
Actividades de Cosecha\*

(\*) Estas actividades se realizan fuera de los terrenos del hotel.



# EL PUZZLE DE LA EMPRESA



El Puzzle de La Empresa es una actividad que involucra varias pruebas, el objetivo central es encontrar las piezas de un puzzle. Este puzzle, cuando se arma, por un lado tiene el logo de la empresa y por el otro lado los mismos integrantes de la empresa pintarán las piezas...sin saber que al final se convertirá en una verdadera obra de arte que quedará en la oficina. Una muestra de cómo cada persona es una pieza importante de la empresa.



Las motivaciones u objetivos de esta actividad permiten trabajar el compañerismo, la integración, el desarrollo de equipos de alto desempeño, la fidelización y la experiencia, entre muchas otras.

Puede hacerse tanto dentro de un salón como en el exterior.



# GEO CABALGATAS

Esta prueba consiste en encontrar 8 tesoros escondidos en la geografía del lugar, la búsqueda se realiza a caballo.

Los tesoros los deben encontrar siguiendo las indicaciones de una mapa y se pueden apoyar con sistemas de posicionamiento satelital o planos digitales.

Se entrega por participante un caballo, mapa, casco, polainas y se realiza la inducción de la actividad.

La duración y distancia dependerá de la cantidad de tesoros a buscar y del tiempo que disponga la empresa para esta.



El cliente puede elegir 3 locaciones diferentes para realiza esta actividad, no se incluye el traslado a la actividad pero se cotizará en base a la cantidad de pasajeros y destino.



# GEO COOKING

Esta actividad consiste en buscar cinco insumos escondidos en la geografía del terreno, normalmente una caja de leche, harina, aceite, manjar y huevo, los que hay que llevar a un sexto punto que es una cocina escondida, cocinar un panqueque y comérselo antes de pasar a la siguiente etapa o volver.

La actividad generalmente se hace a pié, pero podemos cotizarla a caballo o en buggies.

También la actividad puede hacerse con otros insumos, como frutas y hacer un jugo por ejemplo

El cliente puede elegir 3 locaciones diferentes para realiza esta actividad, no se incluye el traslado a la actividad pero se cotizará en base a la cantidad de pasajeros y destino.





## PINTURA “EL ROSTRO DE LA EMPRESA”

Cada persona del grupo recibe un lienzo de 20x20cm. Mas materiales de pintura que constan en un set de témperas, pinceles y mezcladores. Cada persona debe pintarse a si misma. “COMO ME VEO YO EN LA EMPRESA” es un AUTORETRATO del rostro.

Tienen 60 minutos para lograrlo.

Sin duda un acto magnífico que habla de la importancia que tiene cada persona como un engranaje fundamental dentro de La Empresa y habla del “COMO ME SIENTO DENTRO DE ELLA”.

Esta actividad nos deja un gran aprendizaje y una gran recordación durante el año. El material es trasladado a las oficinas donde posteriormente es expuesto con diferentes fines.



Puede hacerse tanto dentro de un salón como en el exterior.



# TIRO AL BLANCO

Nos enfrentamos a una prueba donde todos los participantes deben disparar con pistolas de Paintball, cada persona tiene derecho a 40 tiros.

Reconoceremos si somos o no certeros.

El cliente puede elegir 3 locaciones diferentes para realiza esta actividad, no se incluye el traslado a la actividad pero se cotizará en base a la cantidad de pasajeros y destino.





# BALANCE

El Balancín es una plataforma a la que pueden subir hasta 16 personas la mismo tiempo. El monitor les da las indicaciones de cuantas personas van por lado y el equipo debe encontrar el punto de equilibrio lo más rápido posible.

Una vez encuentran el equilibrio cambiamos la distribución de los participantes.

En esta prueba la comunicación es fundamental para lograr el equilibrio en el menor tiempo posible.

El cliente puede elegir 3 locaciones diferentes para realiza esta actividad, no se incluye el traslado a la actividad pero se cotizará en base a la cantidad de pasajeros y destino.





# BUSQUEDA DEL TESORO

La orientación terrestre se ha convertido en una de las pruebas mas desafiantes, principalmente porque en esta prueba lo más relevante no es la velocidad o la fuerza, sino, el lograr orientarse dentro de la geografía del lugar para encontrar cada punto o tesoro en el menor tiempo posible y recorriendo la menor distancia.

¿Cuántos tesoros puedes encontrar en dos horas?



Esta actividad puede realizarse con punto de partida y término en el hotel, o puede elegir 3 locaciones diferentes para realiza esta actividad, no se incluye el traslado a la actividad pero se cotizará en base a la cantidad de pasajeros y destino.



# LOS PILARES DE NUESTRA EMPRESA

Usando un mapa de orientación del lugar, todos los participantes se concentran en la búsqueda de las piezas que le permitirán formar un puzzle conceptual con los valores de la empresa.

Esta dinámica permite visualizar y aportar desde las personas hacia la empresa los valores y características que la definen desde el punto de vista de equipo.

Esta actividad puede realizarse con punto de partida y término en el hotel, o puede elegir 3 locaciones diferentes para realiza esta actividad, no se incluye el traslado a la actividad pero se cotizará en base a la cantidad de pasajeros y destino.





## EL CORREDOR INTERNACIONAL

Una prueba de coordinación e ingenio, donde demostraremos la CERCANIA e INTEGRACION del equipo al lograr construir un ducto que comunicará el punto A con el Z a una distancia de 15 metros entre uno y otro.

La prueba de que funciona a la perfección estará dada en el momento en que viertan en el punto A 1.000 bolitas de vidrio las cuales deberán llegar al punto Z sin perderse, ni estancarse.

Una obra de ingeniería que nos permitirá llegar con un vital producto a nuestra meta.

Puede hacerse tanto dentro de un salón como en el exterior.



# PASEO EN BUGGIES

Disponemos de 5 buggies con una capacidad para 14 personas al mismo tiempo.

La ruta es por los cerros colindantes al Hotel, es muy entretenida y desafiante, se pueden usar los buggies para recorrer sus innumerables rutas.

El tiempo máximo es de 2 horas.

El cliente puede elegir 3 locaciones diferentes para realiza esta actividad, no se incluye el traslado a la actividad pero se cotizará en base a la cantidad de pasajeros y destino.



# PAINTBALL TRADICIONAL

¿De que trata esta actividad?

El Paintball tradicional es un juego de combate entre dos o mas equipos, se puede jugar de 10 y 20 equipos incluso haciendo un cuadrangular. Los juegos duran hasta que uno de los dos equipos gana el juego, pero se puede jugar varias veces.

Tenemos el equipamiento completo para jugar en canchas propias o llevar el juego al lugar de su preferencia. Podemos instalar canchas inflables de 20/40 obstáculos o se pueden usar los obstáculos naturales de la geografía del lugar.

El cliente puede elegir 3 locaciones diferentes para realiza esta actividad, no se incluye el traslado a la actividad pero se cotizará en base a la cantidad de pasajeros y destino.







# PAINBALL DE GUERRILLA

¿De que trata esta actividad?:

El Paintball de guerrilla es un paintball que la empresa o grupo (sin importar la cantidad de participantes) juega contra comandos (jugadores) que no pertenecen a la empresa y que son expertos en camuflaje y estrategia.

El juego trata de tomar una localidad que los comandos protegen para ello deberán, a parte de pelear (paintball), deberán orientarse y comunicarse con sus aliados (otros equipos) que se encuentran en otros lugares del área.

Se puede jugar en bordes de lagos, islas, empresas, cerros y en general cualquier lugar que se preste para ello.



El cliente puede elegir 3 locaciones diferentes para realiza esta actividad, no se incluye el traslado a la actividad pero se cotizará en base a la cantidad de pasajeros y destino.

# MONTAÑA / TREKKING

¿Estás preparado para vivir una experiencia increíble? Vamos a hacer un trekking por lugares increíbles en los alrededores del Hotel o en la inmensidad de la cordillera.

Rutas 1 a 12 horas de trekking.

Se recomienda llevar: anteojos de sol, protector solar, polera manga corta y larga, corta viento o chaqueta según la condición climática. Hidratación y snack de marcha según distancia a recorrer y mochila.

El cliente puede elegir 3 locaciones diferentes para realiza esta actividad, no se incluye el traslado a la actividad pero se cotizará en base a la cantidad de pasajeros y destino.







# SKI DE MONTAÑA

Si te gustan los desafíos y tienes un buen equilibrio, ¡esta es la actividad diseñada para ti!

Disfruta de los paisajes mágicos del Valle de Aconcagua y sus alrededores.

SE INCLUYE: Ticket diario andarivel.

Arriendo de equipo Standard (botas, skis, bastones).

Clases colectivas de Ski de 1 hora y 30 min (sujeto a disponibilidad / HORARIO PM / no aplica los días sábados).

Almuerzo en restaurante Autoservicio (incluye: entrada, plato de fondo, postre y bebida).



Actividad se realiza en el Centro de Ski Portillo  
Se cotizará el traslado dependiendo de la cantidad de pasajeros

# KAYAK DE TRAVESÍA EN LAGUNA DEL INCA

Existen distintas formas de avanzar en la vida, que tal si te invitamos a avanzar con tus brazos, ¡sí! Leíste perfecto, es hora de conocer nuevos lugares acompañados de unos remos y un kayak de travesía, el que te ayudará a avanzar de forma segura y rápida por los lugares que tenemos planificados para sorprenderte.

Actividad se realiza en el Centro de Ski Portillo  
Se cotizará el traslado dependiendo de la cantidad de pasajeros







## KAYAK SIT ON TOP EN LAGUNA DEL INCA

Contamos con la implementación necesaria para que puedas disfrutar de los paisajes que solo Chile te puede brindar con guías especializados que enseñan la ruta además de la seguridad necesaria para el contexto.



Actividad se realiza en el Centro de Ski Portillo  
Se cotizará el traslado dependiendo de la cantidad de pasajeros

# MOUNTAINBIKE

¿Quieres dar un paseo por la naturaleza de una forma diferente?

Acompañado de una bicicleta y casco como implementación fundamental, tenemos rutas planificadas para tus capacidades y ritmo con el fin de que disfrutes cada segundo de tu paseo.

Se recomienda llevar: anteojos de sol, protector solar, polera manga corta y larga, corta viento o chaqueta según la condición climática. Hidratación y snack de marcha según distancia a recorrer y mochila.

Esta actividad puede realizarse con punto de partida y término en el hotel, o puede elegir 3 locaciones diferentes para realiza esta actividad, no se incluye el traslado a la actividad pero se cotizará en base a la cantidad de pasajeros y destino.







# OBSERVACIÓN FLORA Y FAUNA

Chile es dueño de un ecosistema único y fascinante en donde podrás encontrar especies únicas.

Guías especializados que enseñarán empíricamente la importancia tipo de flora y fauna que se encuentra en el sector.

La caminata de Flora y Fauna comprende la observación e identificación de diferentes especies florales, aves y animales en general:

Observación de aves.

Observación de insectos.

Observación de especies florales, árboles y arbustos.

Identificar especies.

Hacer un herbario.

Identificación de contaminación en el entorno.

Sensibilización del cuidado de los recursos naturales.

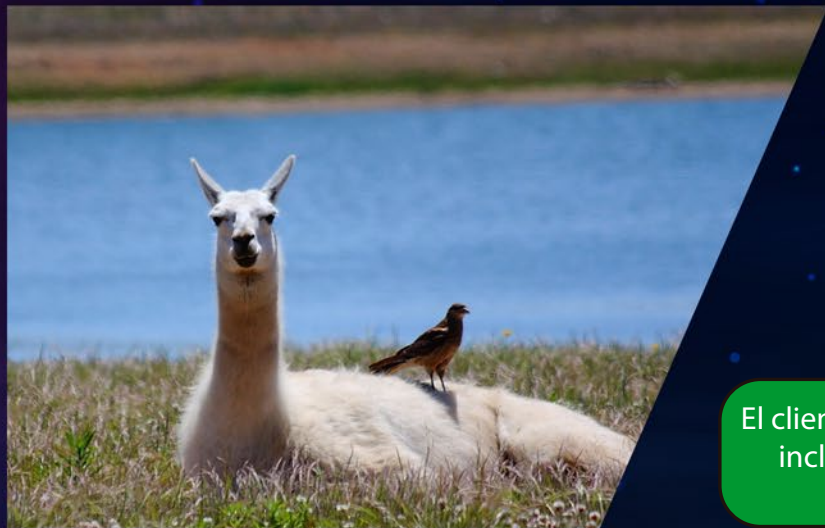

El cliente puede elegir 3 locaciones diferentes para realiza esta actividad, no se incluye el traslado a la actividad pero se cotizará en base a la cantidad de pasajeros y destino.

# PESCA DEPORTIVA

El objetivo de esta actividad es que aprendas a construir tu propia caña de pescar con elementos de la naturaleza y otros elementos que entregamos para aumentar la eficiencia de la pesca, se verán contenidos tales como:

- Arma tu caña de pescar.
- Cómo pescar.
- Tipos de anzuelos y carnadas.
- La paciencia y el silencio.

Se realiza en la Piscicultura de Río Blanco, no se incluye el traslado a la actividad pero se cotizará en base a la cantidad de pasajeros y destino

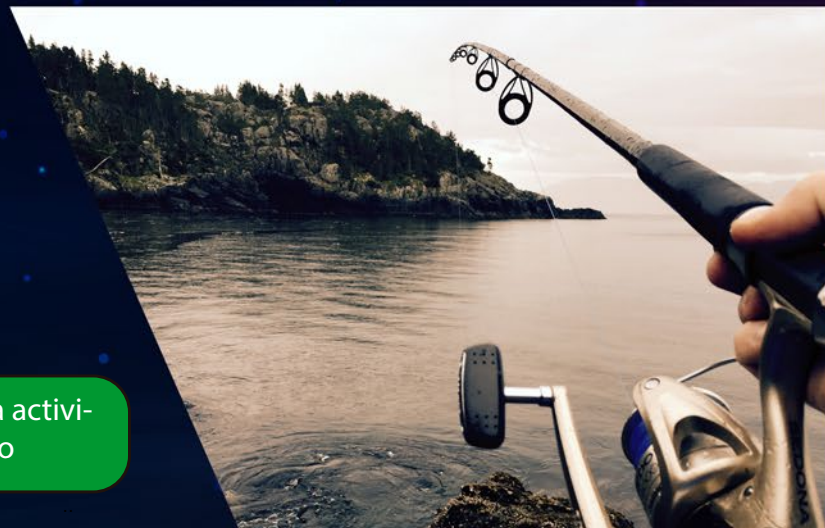
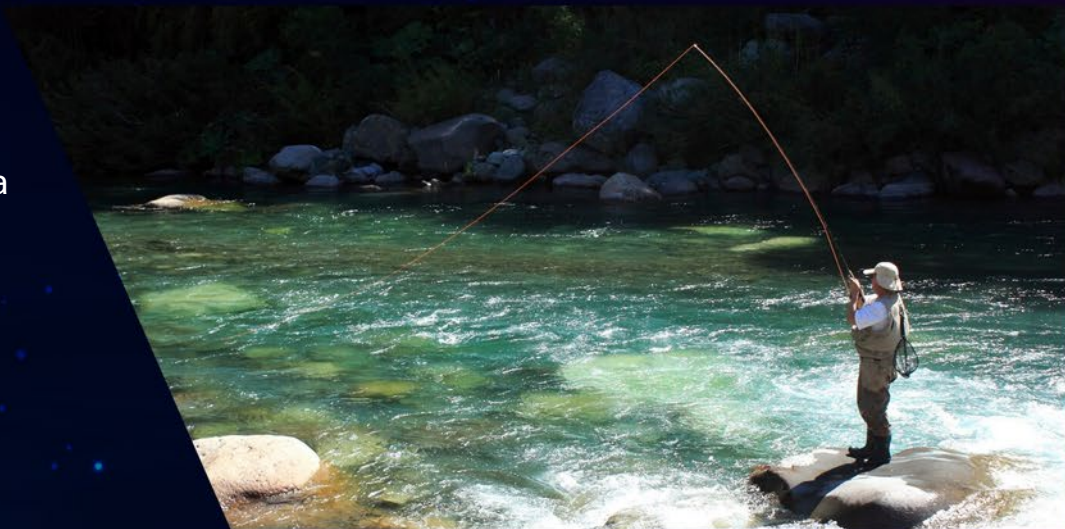



# MIRANDO LAS ESTRELLAS

El objetivo es mostrar el amplio campo estelar que tenemos sobre nuestras cabezas, que aprendan a identificar los astros mas relevantes y la relación del universo con la vida, luego de esta actividad sabrás:

Como definir el punto óptimo de observación.  
Instrumentos como binoculares y telescopios.

Contemplación y reflexión.  
Que son las estrellas.  
Historia de la Yacana.  
La Vía Láctea.  
La Luna y la Tierra.

El cliente puede elegir 3 locaciones diferentes para realiza esta actividad, no se incluye el traslado a la actividad pero se cotizará en base a la cantidad de pasajeros y destino.





# GYMKANA

Existen dos modalidades para esta actividad:

**Modo Continuo:** donde los diferentes equipos compiten en forma paralela y non stop prueba a prueba hasta llegar a la meta. En este caso como máximo tres equipos de 20 personas c/u (60 personas). Duración 1 a 2 horas.

**Modo Estaciones:** donde los equipos se detienen 5 minutos entre estación para analizar como afrontar la siguiente etapa de la manera más eficiente. En este caso se puede jugar hasta con 10 equipos de 20 personas c/u (200 personas). Duración 2 a 4 horas.



El cliente puede elegir 3 locaciones diferentes para realiza esta actividad, no se incluye el traslado a la actividad pero se cotizará en base a la cantidad de pasajeros y destino.





# EL RESCATE

¿Cuál es el objetivo de esta actividad?:

Este es un trabajo complejo que requiere de mucha planificación, estrategia, decisión, coraje y conocimiento por parte de quienes lo ejecuten. La complejidad reside en que se debe encontrar a una mujer turista, que no habla español y que se extravió en una zona compleja (cordillera, duna, bosque) y esta debe ser ubicada, estabilizada y rescatada. Posteriormente se debe evaluar el éxito, fracaso y problemas con los que se encontraron.

¿Descripción de la actividad?:

La actividad comienza con una detallada explicación e inducción y capacitación en el uso del equipamiento que se entregará a cada equipo de rescate. Entre los materiales entregados están el mapa del lugar del rescate, la brújula o GPS, radio de comunicaciones. Equipo de rescate, tabla espinal, botiquín, casco, etc. Una vez todos los equipos se encuentran instruidos los equipamos y procedemos a distribuirles su primera actividad por equipo, al dividirlos en equipos de X personas y asignarles su tarea de rescate. Los equipos planifican su plan de rescate y designan responsabilidades según sus capacidades, como, quien se orienta mejor, quien sabe mas de primeros auxilios, quien puede comunicarse con la persona, etc. Los equipos comienzan su desplazamiento y tratan de localizar el accidentado/a.

## Encontrar



La primera complicación será ubicar al herido en base a antecedentes que entregaremos.

## Estabilizar



La estabilización del herido y evaluación es fundamental para poder proseguir con su traslado y rescate.

## Trasladar



El traslado será otra de las complejidades ya que el herido debe ser trasladado a un punto seguro de extracción.

## Equipo de Apoyo

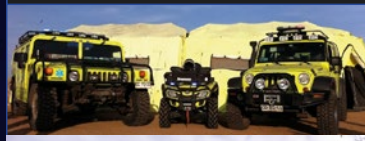

El cliente puede elegir 3 locaciones diferentes para realiza esta actividad, no se incluye el traslado a la actividad pero se cotizará en base a la cantidad de pasajeros y destino.

# COACHING

Llega un momento en que tomamos conciencia que para alcanzar nuevas posibilidades, la forma de hacer lo que hacemos ya no es suficiente. Por más que tratamos, nuestro actuar nos lleva a los mismos resultados.

Si lo que buscamos no reside en el dominio de las soluciones técnicas, tarde o temprano llegamos a una evidente conclusión, que para poder lograr lo que nos proponemos, tenemos que aprender de una manera diferente.

Este nuevo aprendizaje es aquel que se aprende en la experiencia y la co-inspiración, y que tiene directa relación con cuán eficientes somos como humanos, entendiendo al ser humano como un fenómeno que vive, se coordina y comparte en sociedad.

Es desde este foco que, Aventura Aconcagua desde su reconocido recorrido en el mundo outdoors, coloca a disposición de las empresas y organizaciones este concepto de trabajo organizacional, que integra la aventura y la emoción propia que implica estar en parajes idílicos de la naturaleza con el aprendizaje y reflexión supervisada.

Aventura Aconcagua coloca a disposición de grupos de ejecutivos y empresas su plana de coaches organizacionales, con vasta experiencia en el aprendizaje vivencial y emocional, asegurando así que este aprendizaje tan distinto y necesario quede inserto en la persona.

Nuestro método de aprendizaje organizacional se fundamenta en tres pilares:

Coaching Organizacional: Un coach certificado acompaña siempre a



Puede hacerse tanto dentro de un salón como en el exterior.

cada equipo para facilitar y apoyar las conversaciones de aprendizaje que se dan de forma natural en las actividades.

Aprendizaje Vivencial: Todas las distinciones se entregan en los juegos:

Participación activa en el juego (muestra el hacer actual del equipo)

Reflexión respecto de la manera de hacer las cosas

Entrega de distinciones de apoyo a la gestión y la acción.

Extrapolación al dominio laboral.

Modelo Integral: Perspectiva que permite reflexionar sobre las acciones desde 4 perspectivas fundamentales: la persona, el equipo, la tarea y la organización. Esta reflexión se realiza al finalizar la jornada.

LOS INVITAMOS A ELEGIR EL COACH IDEAL PARA EL OBJETIVO QUE BUSCAN



# VISITAS Y ACTIVIDADES VIÑA IN SITU

Condiciones: Mínimo 2 personas, máximo 80

## TOUR CLASICO - IN SITU

Visita guiada por viñedos y bodegas de Viña San Esteban, para conocer proceso de vinificación, guarda y embotellado de vinos. La visita culmina en su Sala de Ventas, para una degustación Premium de 3 vinos (1 blanco Reserva, 1 tinto Reserva, 1 tinto línea Signature), exhibición de artesanía y souvenirs.

## TOUR CATADOR - IN SITU

Visita guiada por los viñedos, bodegas y cava de Viña San Esteban, finalizando con una degustación Premium de 4 vinos, incluyendo el blend ícono Laguna del Inca. Incluye obsequio (copa u otro accesorio vino)

## TOUR ENOLOGO - IN SITU

Si tu sueño es descorchar un vino hecho por ti mismo, ésta es la oportunidad de hacer ese sueño realidad. Te invitamos a aprender las técnicas detrás de los ensamblajes, y a embotellar tu propia creación. Actividad incluye visita por las bodegas, muestras de vino en barricas (3), y todos los materiales necesarios (pipetas, botellas, corchos, etiquetas)



### TOUR Y PICNIC EN VIÑEDO

Disfruta de esta romántica y entretenida opción de vivir el viñedo y la naturaleza, a través de un picnic en nuestros viñedos y/o Parque Arqueológico (cerro Paidahuén). Actividad incluye Tour Clásico (3 degustaciones Premium), y una canasta para 2 personas, que preparamos especialmente con: frutos secos, quesos, sándwich gourmet en croissant (solicitar detalle), jugo, muffins y fruta de la estación. Por supuesto también incluye una botella de vino, blanco o tinto a elección.

### ALMUERZO PRIVADO EN QUINCHO

Para grupos de turistas y/o empresas, ofrecemos un servicio de almuerzo en nuestro quincho, ubicado entre los viñedos del cerro Paidahuén, con una vista inigualable al valle y a la cordillera. La actividad incluye visita por bodegas (Tour Clásico), degustación Premium (3 vinos), y acceso al mirador del Parque Arqueológico (opcional).

### TOUR ARQUEOLOGICO

Realiza una excursión guiada a la cima del cerro Paidahuén, para conocer los petroglifos más escondidos de este lugar ancestral, que fue sagrado para los nativos. Disfruta de la vista al valle, a la cordillera y a los viñedos In Situ. Actividad incluye: guía bilingüe capacitado, snack y agua mineral.

### TOUR A CABALLO

Para los amantes de la aventura, ofrecemos un encantador paseo a caballo a través de viñedos y callejones coloniales, hasta la cima del Parque Arqueológico Paidahuén. Programa incluye caballos, montura completa, guía bilingüe capacitado, agua mineral, snack, y 1 degustación de gentileza al término de la actividad.

### PASEO EN BICICLETA

Disfruta de un entretenido paseo en bicicleta, recorriendo viñas y callejones del pueblo de San Esteban. Una novedosa opción para los amantes del deporte y del buen vino. Arriendo incluye: mapa, equipo completo, entrada al Parque Arqueológico, agua mineral y degustación de 1 vino de gentileza, al finalizar.  
Ruta Arqueológica – Ruta Cariño Botado – Ruta Viñedos

Traslados se cotizan aparte.  
Mínimo 2 personas, máximo 80.

### VISITAS Y ACTIVIDADES VIÑA IN SITU





